

แผนภูมิโครงสร้างและอัตรากำลัง สำนักงานคณะกรรมการอาหารและยา (ตามกฎหมายกระทรวงฯ พ.ศ. 2563)

ปีงบประมาณ 2565
ณ วันที่ 1 ตุลาคม 2564

สำนักงานคณะกรรมการอาหารและยา	947
	ขรก. 817
เลขาธิการ ฯ (บริหารสูง)	พรก. 110
	ลจป. 16

รองเลขาธิการ ฯ (บต)

- 3

กลุ่มกฎหมายอาหารและยา

19

ขรก. 16
พรก. 3
ลจป. 0

นักวิชาการอาหารและยา (ทว)

- 2

กลุ่มตรวจสอบภายใน

5

ขรก. 3
พรก. 2
ลจป. 0

นักวิชาการอาหารและยา (ชช)

- 3

กลุ่มพัฒนาระบบบริหาร

5

ขรก. 3
พรก. 2
ลจป. 0

เภสัชกร-พรก (ชช.เฉพาะ)

- 2

นักวิชาการอาหารและยา-พรก (ชช.เฉพาะ)

- 1

สำนักงานเลขานุการกรม ผู้อำนวยการ สูง	55
	ขรก. 39 พรก. 10 ลจป. 6

กองควบคุมเครื่องมือแพทย์ ผู้อำนวยการเฉพาะด้าน (เภสัชกรรม) สูง	71
	ขรก. 62 พรก. 8 ลจป. 1

กองควบคุมเครื่องสำอางและวัตถุอันตราย ผู้อำนวยการเฉพาะด้าน (เภสัชกรรม) สูง	100
	ขรก. 96 พรก. 4 ลจป. 0

กองควบคุมวัตถุเสพติด ผู้อำนวยการเฉพาะด้าน (เภสัชกรรม) สูง	65
	ขรก. 54 พรก. 8 ลจป. 3

กองด้านอาหารและยา ผู้อำนวยการเฉพาะด้าน (วิชาการอาหารและยา) สูง	95
	ขรก. 79 พรก. 16 ลจป. 0

กองผลิตภัณฑ์สมุนไพร ผู้อำนวยการเฉพาะด้าน (เภสัชกรรม) ต้น	27
	ขรก. 25 พรก. 2 ลจป. 0

กองผลิตภัณฑ์สุขภาพนวัตกรรม และการบริการ ผู้อำนวยการเฉพาะด้าน (เภสัชกรรม) ต้น	29
	ขรก. 26 พรก. 3 ลจป. 0

กองพัฒนาศักยภาพผู้บริโภค ผู้อำนวยการเฉพาะด้าน (วิชาการอาหารและยา) สูง	35
	ขรก. 27 พรก. 8 ลจป. 0

กองยา ผู้อำนวยการเฉพาะด้าน (เภสัชกรรม) สูง	178
	ขรก. 165 พรก. 12 ลจป. 1

กองยุทธศาสตร์และแผนงาน ผู้อำนวยการ สูง	70
	ขรก. 57 พรก. 11 ลจป. 2

กองส่งเสริมงานคุ้มครองผู้บริโภค ด้านผลิตภัณฑ์สุขภาพในส่วนภูมิภาคและท้องถิ่น ผู้อำนวยการเฉพาะด้าน (วิชาการอาหารและยา) สูง	48
	ขรก. 44 พรก. 4 ลจป. 0

กองอาหาร ผู้อำนวยการเฉพาะด้าน (วิชาการอาหารและยา) สูง	129
	ขรก. 112 พรก. 14 ลจป. 3

ระดับ	บส	บต	ทว	ชช	อส	อต	ชพ	ปก/ชก	อว	ปง/ชง	รวม	ลจป	พรก
จำนวน	1	3	2	12	10	2	140	563	6	78	817	16	110

หมายเหตุ : [] หมายถึง ไม่ปรากฏในกฎกระทรวงแบ่งส่วนราชการ * พรก. 110 อัตรา เป็นของสำนักงานเลขานุการกรม 1 อัตรา และ กองส่งเสริมงานคุ้มครองผู้บริโภคฯ 1 อัตรา ซึ่งเป็นตำแหน่งที่อยู่นอกกรอบที่ได้มาจากการทดแทนเกษียณอายุของข้าราชการ

แผนภูมิโครงสร้างและอัตรากำลัง สำนักงานคณะกรรมการอาหารและยา (ตามกฎหมายกระทรวงฯ พ.ศ. 2563)

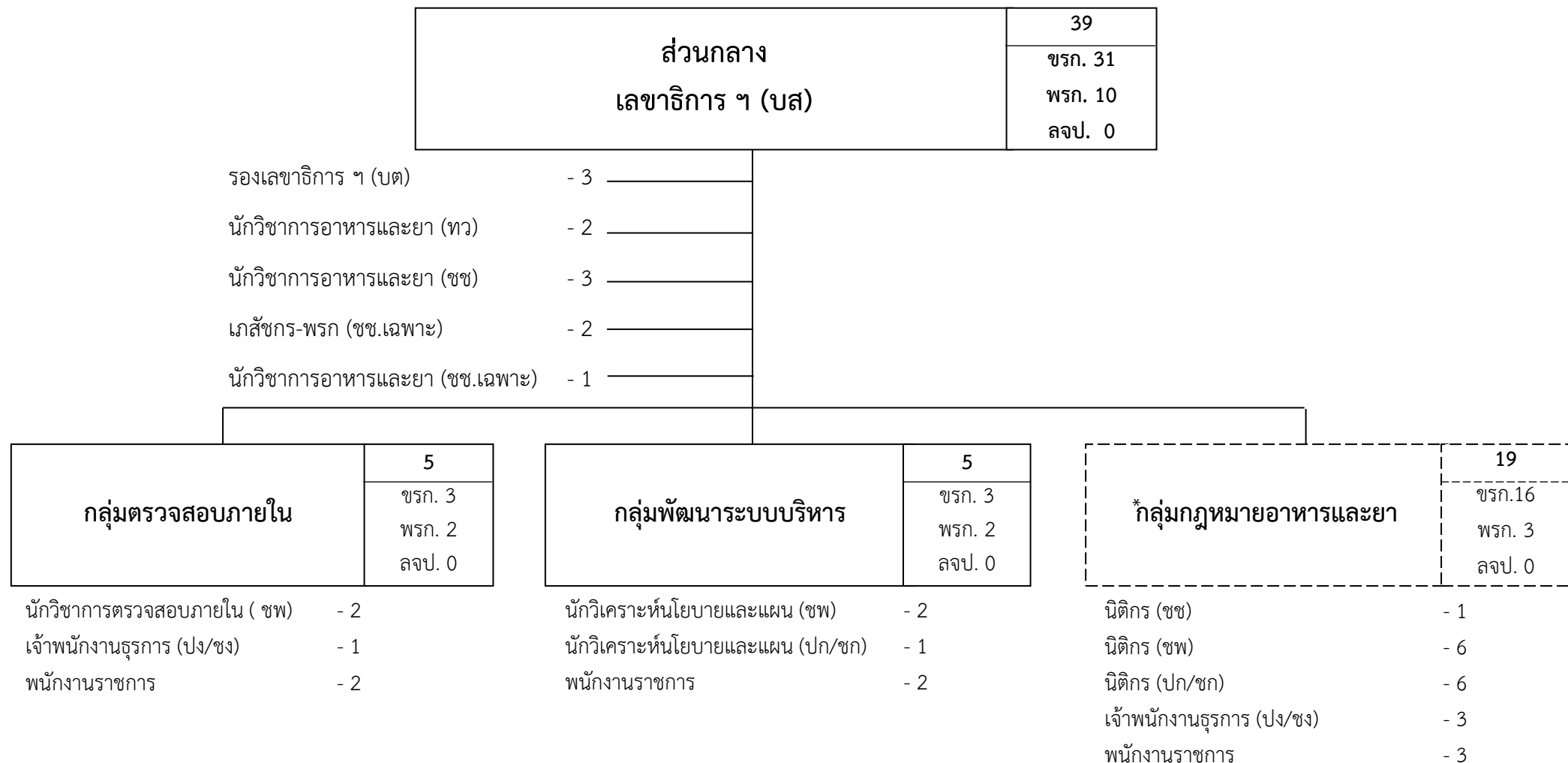

หมายเหตุ * ไม่เป็นไปตามหลักเกณฑ์และเงื่อนไขการกำหนดตำแหน่ง (ว 2/2558)

เนื่องจากเป็นตำแหน่งที่กำหนดเป็นระดับ 8 ตามพระราชบัญญัติระเบียบข้าราชการพลเรือน พ.ศ. 2535

[-----] หมายถึง ไม่ปรากฏในกฎกระทรวงแบ่งส่วนราชการ

ระดับ	บส	บต	ทว	ชช	ชพ	ปก/ชก	ปง/ชง	รวม	พรก
จำนวน	1	3	2	4	10	7	4	31	10

แผนภูมิโครงสร้างและอัตรากำลัง สำนักงานคณะกรรมการอาหารและยา (ตามกฎหมายกระทรวงฯ พ.ศ. 2563)

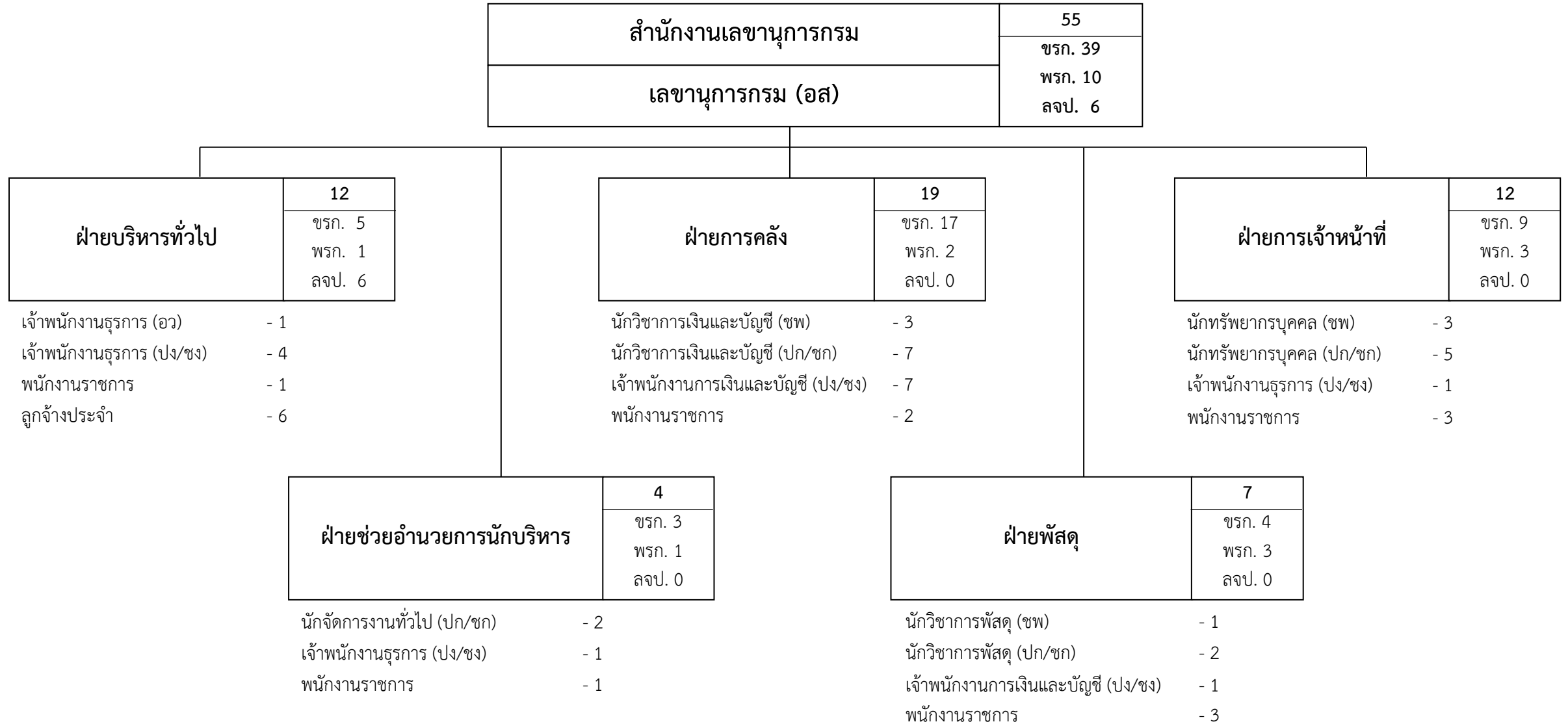

* พรก. 1 อัตรา ของฝ่ายพัสดุ เป็นตำแหน่งที่อยู่นอกกรอบที่ได้มาจากการทดแทนเกษียณอายุของข้าราชการ

ระดับ	อส	ชพ	ปก/ชก	ปง/ชง	อว	รวม	ลจป	พรก
จำนวน	1	7	16	14	1	39	6	10

แผนภูมิโครงสร้างและอัตรากำลัง สำนักงานคณะกรรมการอาหารและยา (ตามกฎหมายกระทรวงฯ พ.ศ. 2563)

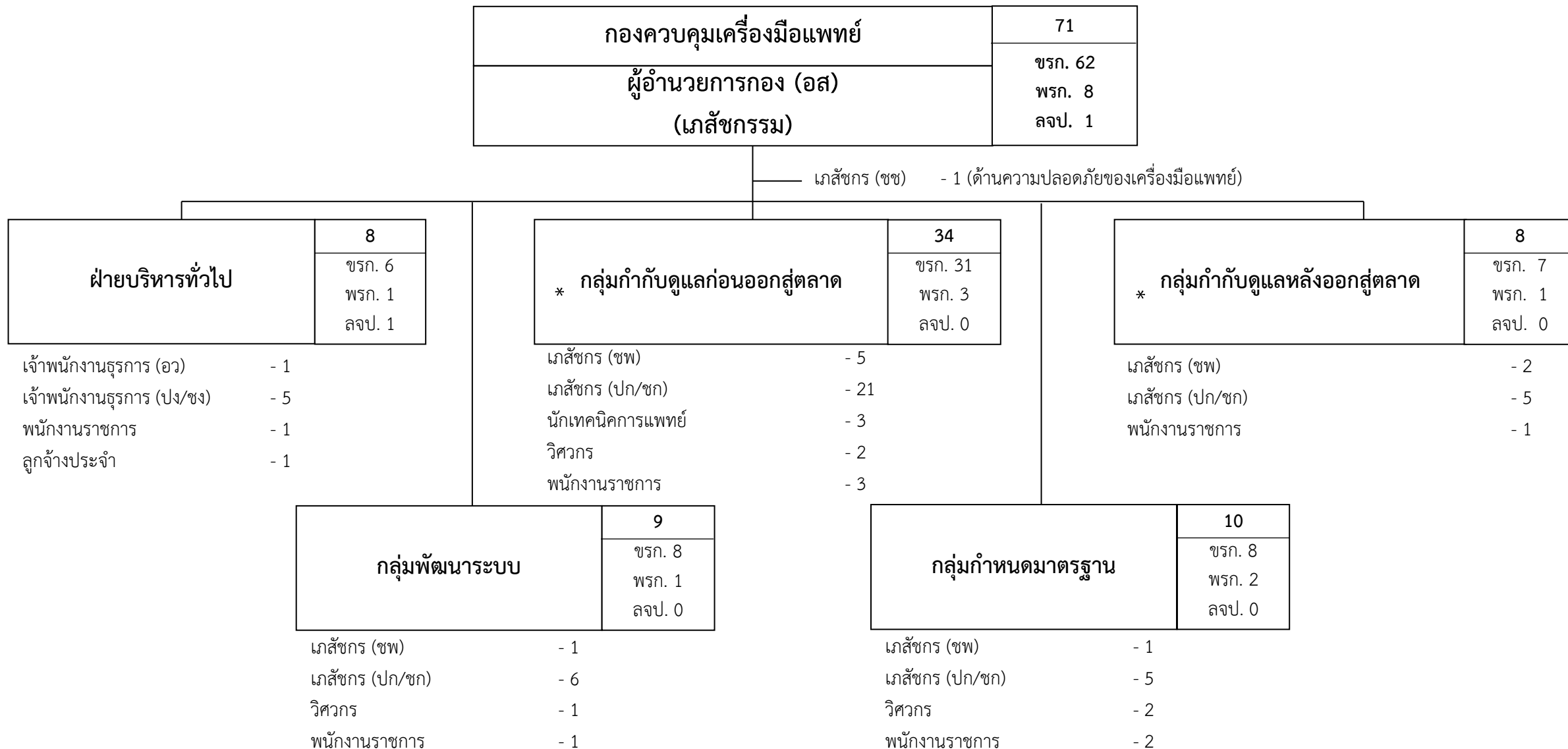

หมายเหตุ * ไม่เป็นไปตามหลักเกณฑ์และเงื่อนไขการกำหนดตำแหน่ง (ว 2/2558)
เนื่องจากเป็นตำแหน่งที่กำหนดเป็นระดับ 8 ตามพระราชบัญญัติระเบียบข้าราชการพลเรือน พ.ศ. 2535

ระดับ	อส	ชช	ชพ	ปก/ชก	อว	ปง/ชง	รวม	ลจป	พรก
จำนวน	1	1	9	45	1	5	62	1	8

แผนภูมิโครงสร้างและอัตรากำลัง สำนักงานคณะกรรมการอาหารและยา (ตามกฎหมายกระทรวงฯ พ.ศ. 2563)

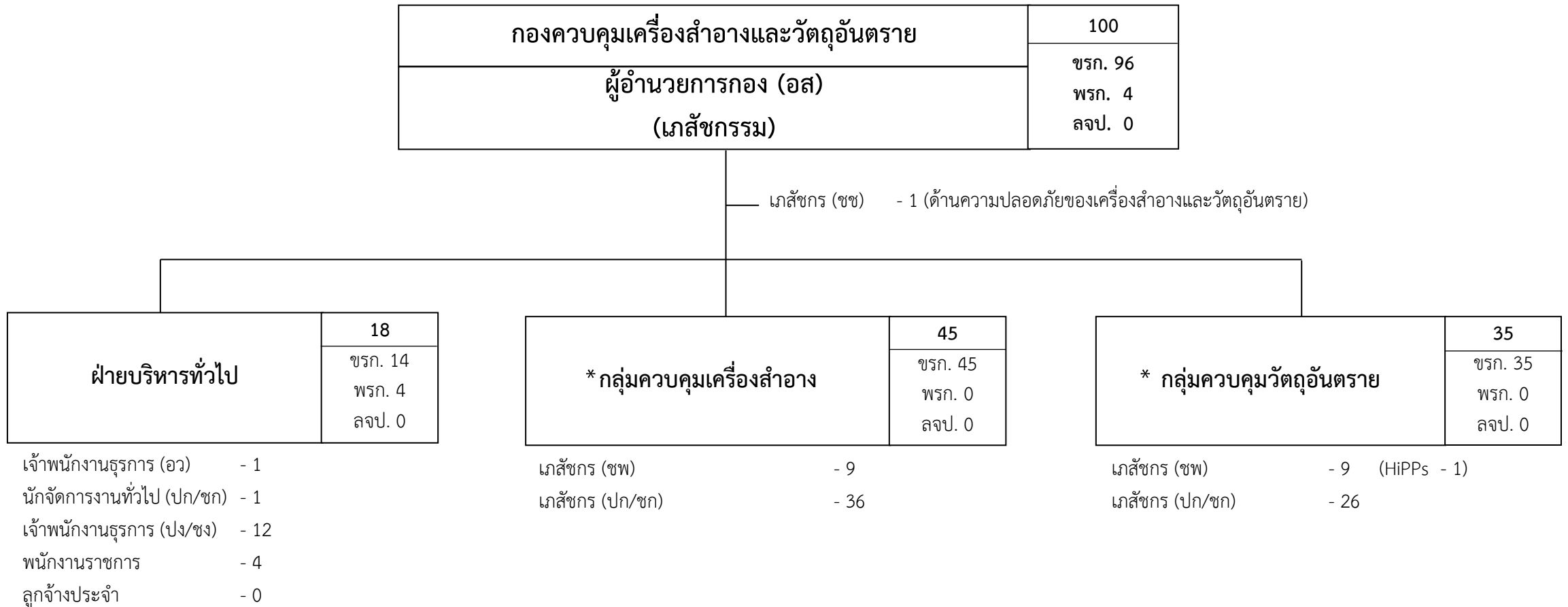

หมายเหตุ * ไม่เป็นไปตามหลักเกณฑ์และเงื่อนไขการกำหนดตำแหน่ง (ว 2/2558)

เนื่องจากเป็นตำแหน่งที่กำหนดเป็นระดับ 8 ตามพระราชบัญญัติระเบียบข้าราชการพลเรือน พ.ศ. 2535

ระดับ	อส	ชช	ชพ	อว	ปก/ชก	ปง/ชง	รวม	ลจป	พรก
จำนวน	1	1	18	1	63	12	96	0	4

แผนภูมิโครงสร้างและอัตรากำลัง สำนักงานคณะกรรมการอาหารและยา (ตามกฎหมายกระทรวงฯ พ.ศ. 2563)

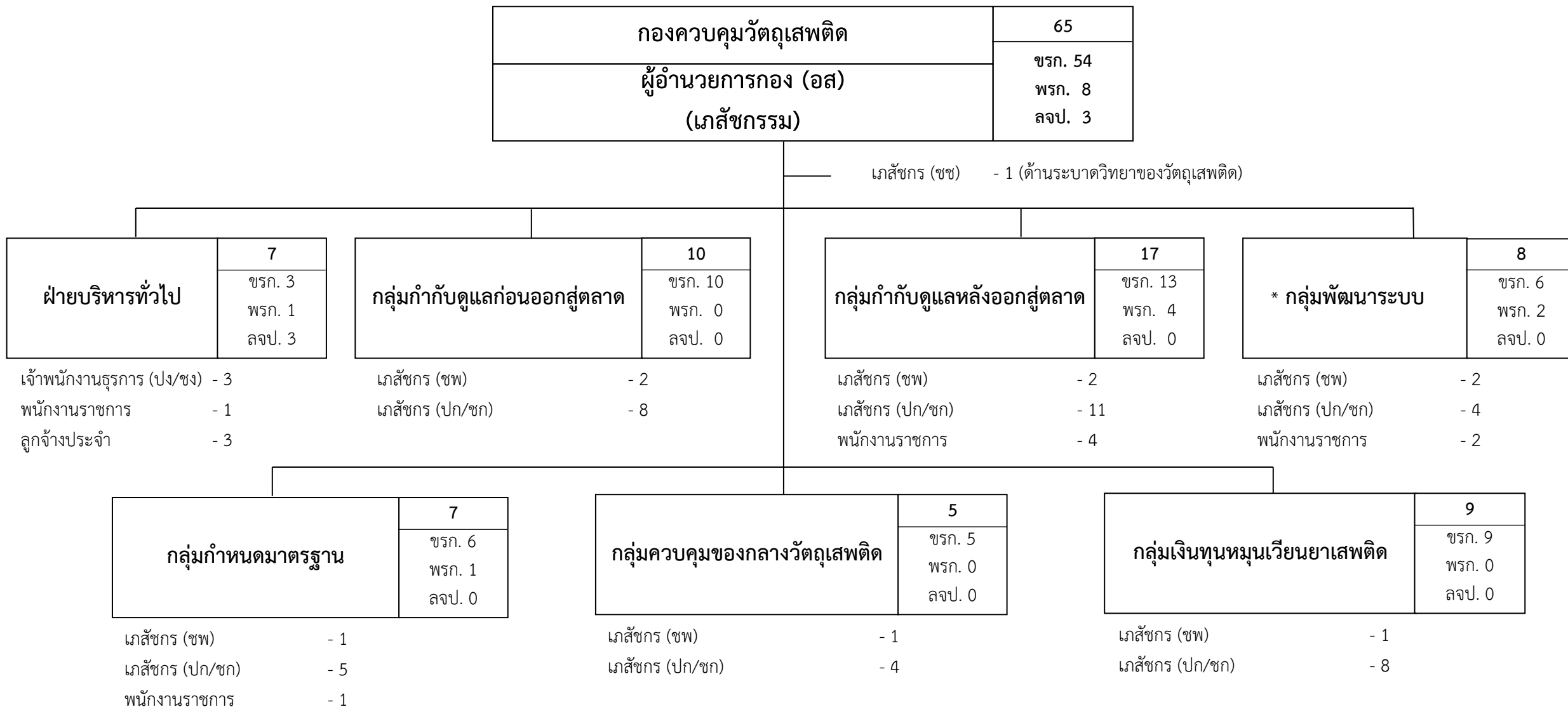

หมายเหตุ * ไม่เป็นไปตามหลักเกณฑ์และเงื่อนไขการกำหนดตำแหน่ง (ว 2/2558)

เนื่องจากเป็นตำแหน่งที่กำหนดเป็นระดับ 8 ตามพระราชบัญญัติระเบียบข้าราชการพลเรือน พ.ศ. 2535

ระดับ	อส	ชช	ชพ	ปก/ชก	ปง/ชง	รวม	ลจป	พรก
จำนวน	1	1	9	40	3	54	3	8

แผนภูมิโครงสร้างและอัตรากำลัง สำนักงานคณะกรรมการอาหารและยา (ตามกฎหมายกระทรวงฯ พ.ศ. 2563)

ปีงบประมาณ 2565
ณ วันที่ 1 ตุลาคม 2564

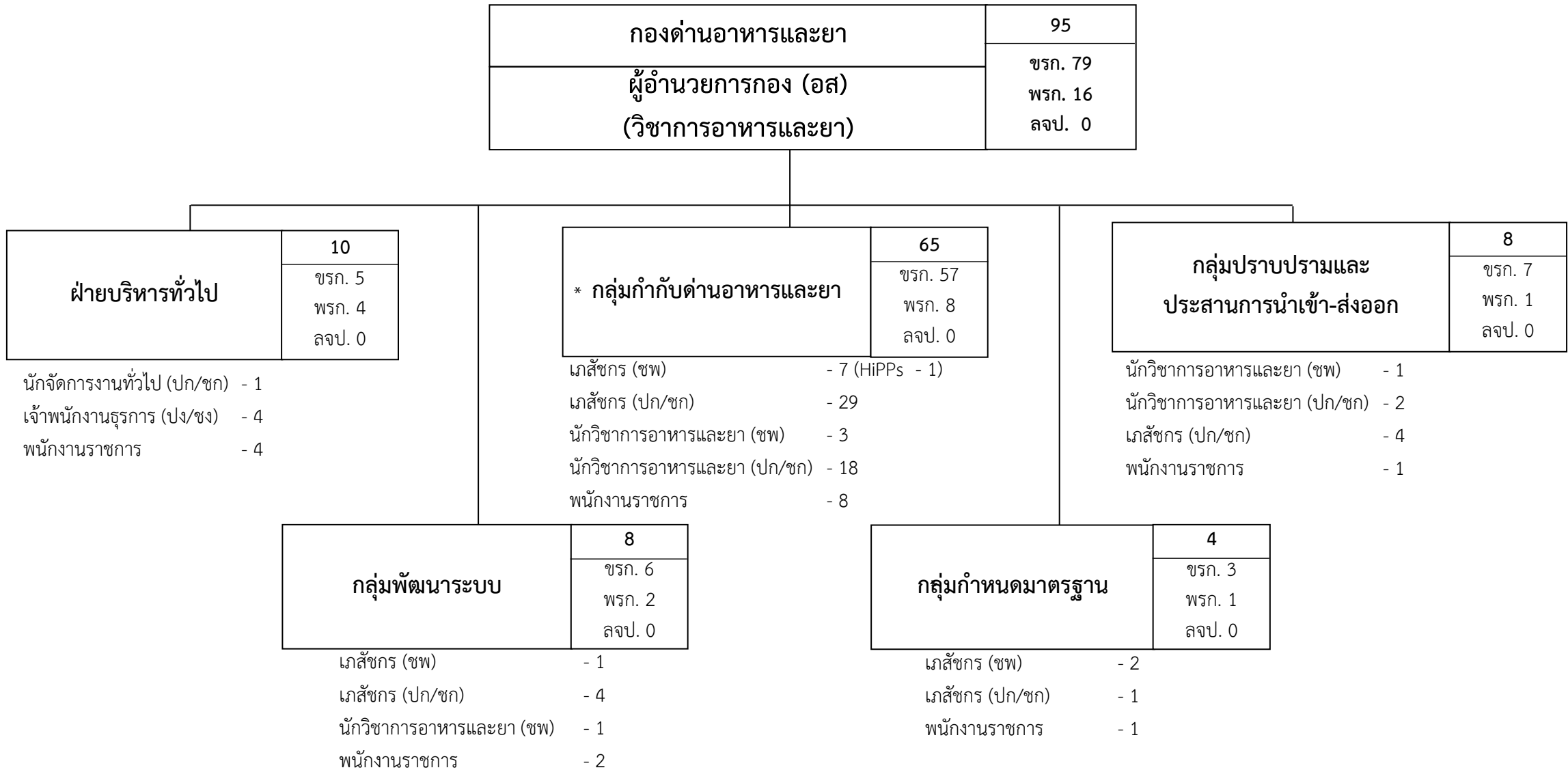

หมายเหตุ * ไม่เป็นไปตามหลักเกณฑ์และเงื่อนไขการกำหนดตำแหน่ง (ว 2/2558)

เนื่องจากเป็นตำแหน่งที่กำหนดเป็นระดับ 8 ตามพระราชบัญญัติระเบียบข้าราชการพลเรือน พ.ศ. 2535

ระดับ	อส	ซพ	ปก/ชก	ปง/ชง	รวม	ลจป	พรก
จำนวน	1	15	59	4	79	0	16

แผนภูมิโครงสร้างและอัตรากำลัง สำนักงานคณะกรรมการอาหารและยา (ตามกฎหมายว่า พ.ศ. 2563)

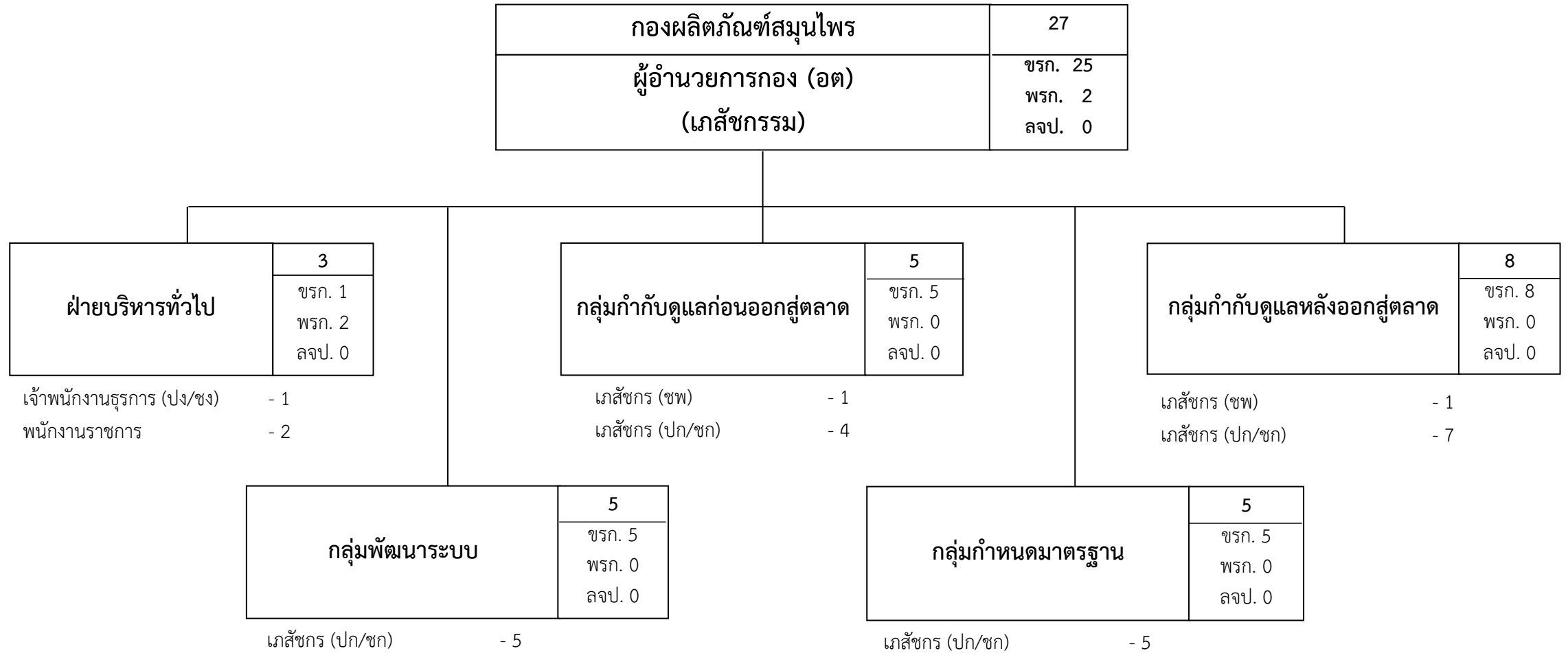

ระดับ	อต	ชพ	ปก/ชก	ปง/ชง	รวม	ลจป	พรก
จำนวน	1	2	21	1	25	0	2

แผนภูมิโครงสร้างและอัตรากำลัง สำนักงานคณะกรรมการอาหารและยา (ตามกฎหมายกระทรวงฯ พ.ศ. 2563)

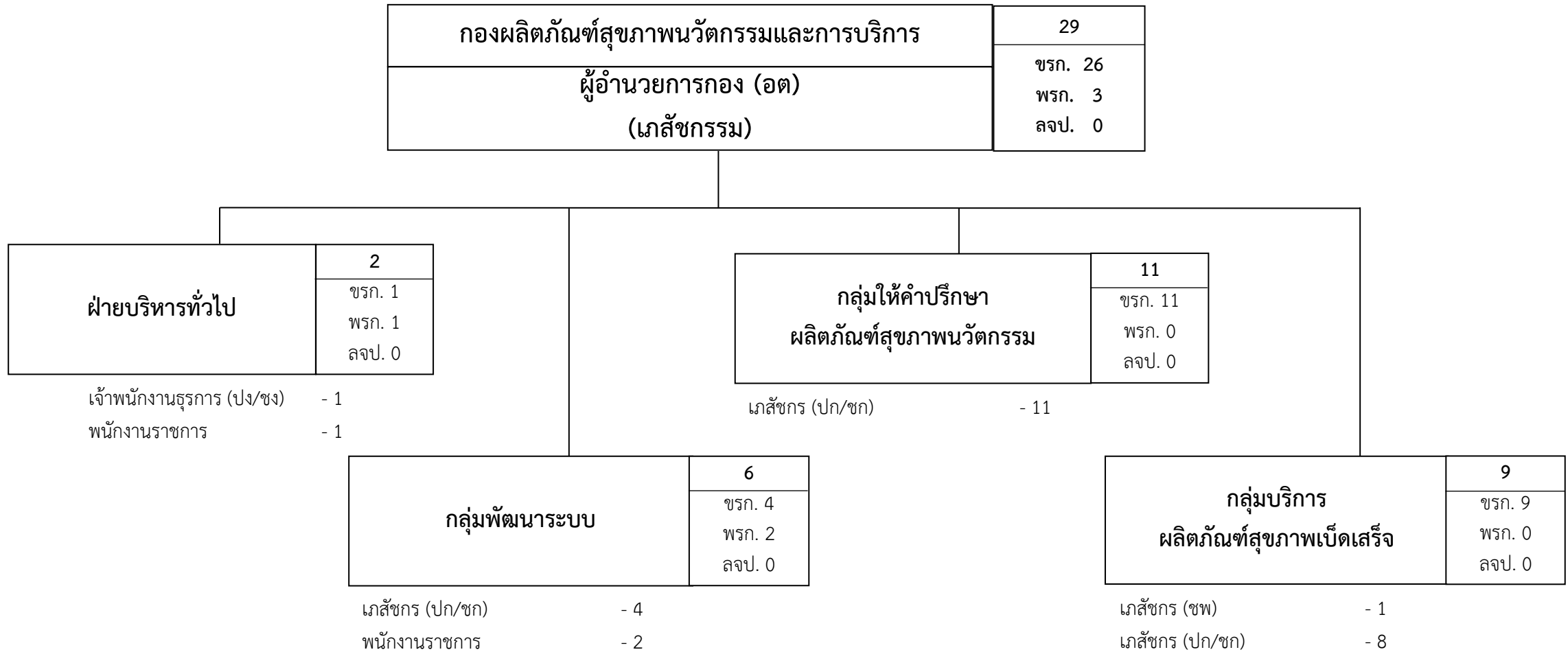

ระดับ	อต	ชพ	ปก/ชก	ปง/ชง	รวม	ลจป	พรก
จำนวน	1	1	23	1	26	0	3

แผนภูมิโครงสร้างและอัตรากำลัง สำนักงานคณะกรรมการอาหารและยา (ตามกฎหมายกระทรวงฯ พ.ศ. 2563)

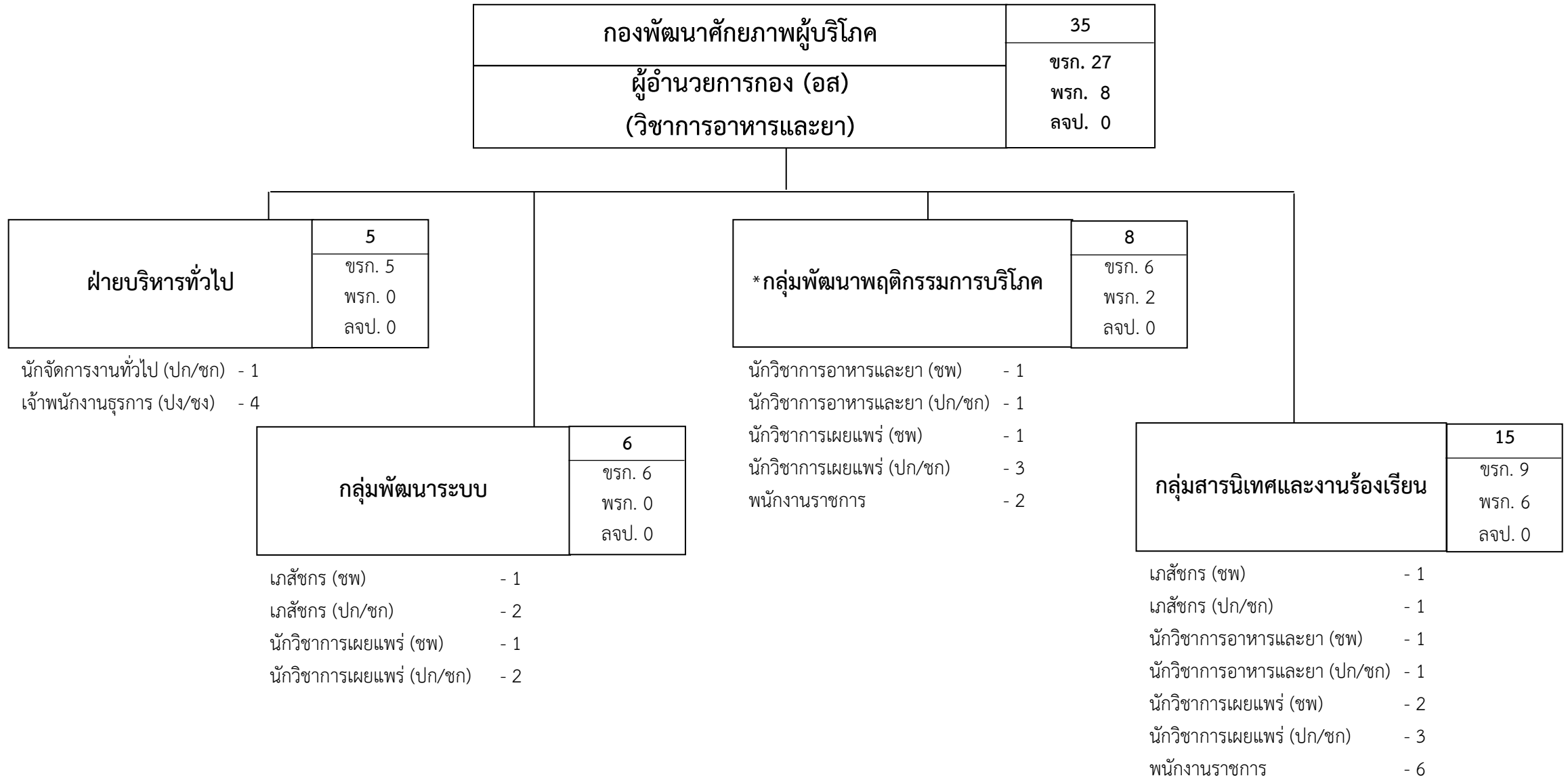

หมายเหตุ * ไม่เป็นไปตามหลักเกณฑ์และเงื่อนไขการกำหนดตำแหน่ง (ว 2/2558)
 เนื่องจากเป็นตำแหน่งที่กำหนดเป็นระดับ 8 ตามพระราชบัญญัติระเบียบข้าราชการพลเรือน พ.ศ. 2535

ระดับ	อส	ซพ	ปก/ชก	ปง/ชง	รวม	พรก
จำนวน	1	8	14	4	27	8

แผนภูมิโครงสร้างและอัตรากำลัง สำนักงานคณะกรรมการอาหารและยา (ตามกฎหมายกระทรวงฯ พ.ศ. 2563)

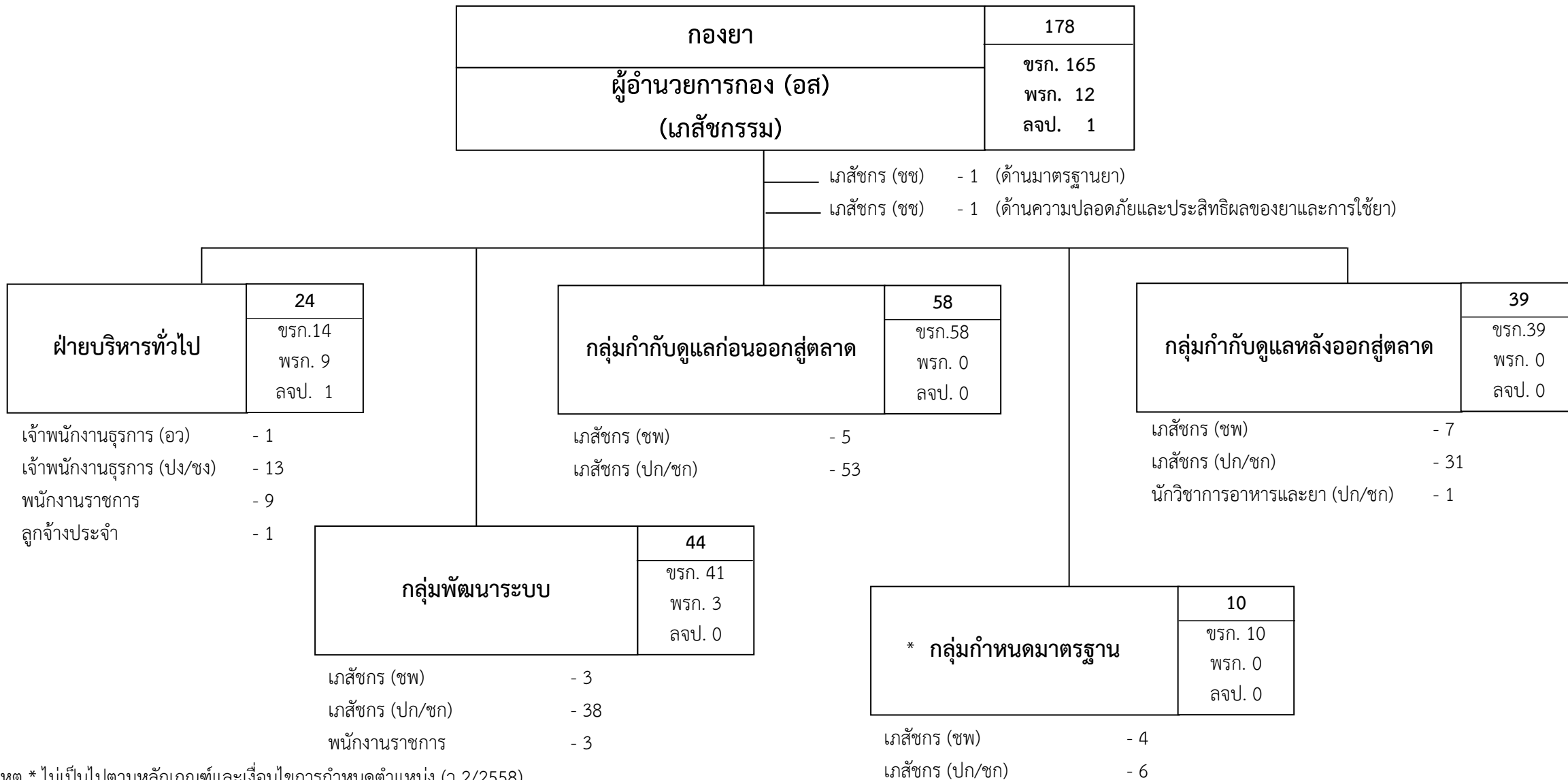

หมายเหตุ * ไม่เป็นไปตามหลักเกณฑ์และเงื่อนไขการกำหนดตำแหน่ง (ว 2/2558)

เนื่องจากเป็นตำแหน่งที่กำหนดเป็นระดับ 8 ตามพระราชบัญญัติระเบียบข้าราชการพลเรือน พ.ศ. 2535

ระดับ	อส	ชช	ชพ	ปก/ชก	อว	ปง/ชง	รวม	ลจป	พรก
จำนวน	1	2	19	129	1	13	165	1	12

แผนภูมิโครงสร้างและอัตรากำลัง สำนักงานคณะกรรมการอาหารและยา (ตามกฎหมายกระทรวงฯ พ.ศ. 2563)

กองยุทธศาสตร์และแผนงาน		70																																												
ผู้อำนวยการกอง (อส)		ขรก. 57 พรก. 11 ลจป. 2																																												
<table border="1"> <tr> <td rowspan="2">ฝ่ายบริหารทั่วไป</td> <td>11</td> <td rowspan="2">กลุ่มนโยบายและแผน</td> <td>9</td> <td rowspan="2">*กลุ่มติดตามและประเมินผล</td> <td>8</td> <td rowspan="2">ศูนย์เฝ้าระวังความปลอดภัย ด้านผลิตภัณฑ์สุขภาพ และสารเคมี</td> <td>15</td> </tr> <tr> <td>ขรก. 7 พรก. 2 ลจป. 2</td> <td>ขรก. 7 พรก. 2 ลจป. 0</td> <td>ขรก. 8 พรก. 0 ลจป. 0</td> <td>ขรก. 14 พรก. 1 ลจป. 0</td> </tr> <tr> <td>เจ้าพนักงานธุรการ (อว)</td> <td>- 1</td> <td>นักวิเคราะห์นโยบายและแผน (ซพ)</td> <td>- 2</td> <td>นักวิเคราะห์นโยบายและแผน (ซพ)</td> <td>- 3</td> <td>เภสัชกร (ซพ)</td> <td>- 3 (HiPPs - 1)</td> </tr> <tr> <td>เจ้าพนักงานธุรการ (ปง/ชง)</td> <td>- 6</td> <td>นักวิเคราะห์นโยบายและแผน (ปก/ชก)</td> <td>- 5</td> <td>นักวิเคราะห์นโยบายและแผน (ปก/ชก)</td> <td>- 5</td> <td>เภสัชกร (ปก/ชก)</td> <td>- 11</td> </tr> <tr> <td>พนักงานราชการ</td> <td>- 2</td> <td>พนักงานราชการ</td> <td>- 2</td> <td></td> <td></td> <td>พนักงานราชการ</td> <td>- 1</td> </tr> <tr> <td>ลูกจ้างประจำ</td> <td>- 2</td> <td></td> <td></td> <td></td> <td></td> <td></td> <td></td> </tr> </table>			ฝ่ายบริหารทั่วไป	11	กลุ่มนโยบายและแผน	9	*กลุ่มติดตามและประเมินผล	8	ศูนย์เฝ้าระวังความปลอดภัย ด้านผลิตภัณฑ์สุขภาพ และสารเคมี	15	ขรก. 7 พรก. 2 ลจป. 2	ขรก. 7 พรก. 2 ลจป. 0	ขรก. 8 พรก. 0 ลจป. 0	ขรก. 14 พรก. 1 ลจป. 0	เจ้าพนักงานธุรการ (อว)	- 1	นักวิเคราะห์นโยบายและแผน (ซพ)	- 2	นักวิเคราะห์นโยบายและแผน (ซพ)	- 3	เภสัชกร (ซพ)	- 3 (HiPPs - 1)	เจ้าพนักงานธุรการ (ปง/ชง)	- 6	นักวิเคราะห์นโยบายและแผน (ปก/ชก)	- 5	นักวิเคราะห์นโยบายและแผน (ปก/ชก)	- 5	เภสัชกร (ปก/ชก)	- 11	พนักงานราชการ	- 2	พนักงานราชการ	- 2			พนักงานราชการ	- 1	ลูกจ้างประจำ	- 2						
ฝ่ายบริหารทั่วไป	11	กลุ่มนโยบายและแผน		9		*กลุ่มติดตามและประเมินผล		8		ศูนย์เฝ้าระวังความปลอดภัย ด้านผลิตภัณฑ์สุขภาพ และสารเคมี	15																																			
	ขรก. 7 พรก. 2 ลจป. 2		ขรก. 7 พรก. 2 ลจป. 0	ขรก. 8 พรก. 0 ลจป. 0	ขรก. 14 พรก. 1 ลจป. 0																																									
เจ้าพนักงานธุรการ (อว)	- 1	นักวิเคราะห์นโยบายและแผน (ซพ)	- 2	นักวิเคราะห์นโยบายและแผน (ซพ)	- 3	เภสัชกร (ซพ)	- 3 (HiPPs - 1)																																							
เจ้าพนักงานธุรการ (ปง/ชง)	- 6	นักวิเคราะห์นโยบายและแผน (ปก/ชก)	- 5	นักวิเคราะห์นโยบายและแผน (ปก/ชก)	- 5	เภสัชกร (ปก/ชก)	- 11																																							
พนักงานราชการ	- 2	พนักงานราชการ	- 2			พนักงานราชการ	- 1																																							
ลูกจ้างประจำ	- 2																																													
<table border="1"> <tr> <td rowspan="2">กลุ่มวิจัยและจัดการความรู้ ด้านผลิตภัณฑ์สุขภาพ</td> <td>11</td> <td rowspan="2">* ศูนย์ความร่วมมือระหว่างประเทศ</td> <td>5</td> <td rowspan="2">ศูนย์ข้อมูลและสารสนเทศ</td> <td>10</td> </tr> <tr> <td>ขรก. 10 พรก. 1 ลจป. 0</td> <td>ขรก. 4 พรก. 1 ลจป. 0</td> <td>ขรก. 6 พรก. 4 ลจป. 0</td> </tr> <tr> <td>เภสัชกร (ซพ)</td> <td>- 1</td> <td>เภสัชกร (ซพ)</td> <td>- 1</td> <td>นักวิชาการคอมพิวเตอร์ (ซพ)</td> <td>- 2</td> </tr> <tr> <td>นักวิเคราะห์นโยบายและแผน (ซพ)</td> <td>- 1</td> <td>เภสัชกร (ปก/ชก)</td> <td>- 3</td> <td>นักวิชาการคอมพิวเตอร์ (ปก/ชก)</td> <td>- 4</td> </tr> <tr> <td>เภสัชกร (ปก/ชก)</td> <td>- 7</td> <td>พนักงานราชการ</td> <td>- 1</td> <td>พนักงานราชการ</td> <td>- 4</td> </tr> <tr> <td>นักวิเคราะห์นโยบายและแผน (ปก/ชก)</td> <td>- 1</td> <td></td> <td></td> <td></td> <td></td> </tr> <tr> <td>พนักงานราชการ</td> <td>- 1</td> <td></td> <td></td> <td></td> <td></td> </tr> </table>			กลุ่มวิจัยและจัดการความรู้ ด้านผลิตภัณฑ์สุขภาพ	11	* ศูนย์ความร่วมมือระหว่างประเทศ	5	ศูนย์ข้อมูลและสารสนเทศ	10	ขรก. 10 พรก. 1 ลจป. 0	ขรก. 4 พรก. 1 ลจป. 0	ขรก. 6 พรก. 4 ลจป. 0	เภสัชกร (ซพ)	- 1	เภสัชกร (ซพ)	- 1	นักวิชาการคอมพิวเตอร์ (ซพ)	- 2	นักวิเคราะห์นโยบายและแผน (ซพ)	- 1	เภสัชกร (ปก/ชก)	- 3	นักวิชาการคอมพิวเตอร์ (ปก/ชก)	- 4	เภสัชกร (ปก/ชก)	- 7	พนักงานราชการ	- 1	พนักงานราชการ	- 4	นักวิเคราะห์นโยบายและแผน (ปก/ชก)	- 1					พนักงานราชการ	- 1									
กลุ่มวิจัยและจัดการความรู้ ด้านผลิตภัณฑ์สุขภาพ	11	* ศูนย์ความร่วมมือระหว่างประเทศ		5		ศูนย์ข้อมูลและสารสนเทศ		10																																						
	ขรก. 10 พรก. 1 ลจป. 0		ขรก. 4 พรก. 1 ลจป. 0	ขรก. 6 พรก. 4 ลจป. 0																																										
เภสัชกร (ซพ)	- 1	เภสัชกร (ซพ)	- 1	นักวิชาการคอมพิวเตอร์ (ซพ)	- 2																																									
นักวิเคราะห์นโยบายและแผน (ซพ)	- 1	เภสัชกร (ปก/ชก)	- 3	นักวิชาการคอมพิวเตอร์ (ปก/ชก)	- 4																																									
เภสัชกร (ปก/ชก)	- 7	พนักงานราชการ	- 1	พนักงานราชการ	- 4																																									
นักวิเคราะห์นโยบายและแผน (ปก/ชก)	- 1																																													
พนักงานราชการ	- 1																																													

หมายเหตุ * ไม่เป็นไปตามหลักเกณฑ์และเงื่อนไขการกำหนดตำแหน่ง (ว 2/2558)

เนื่องจากเป็นตำแหน่งที่กำหนดเป็นระดับ 8 ตามพระราชบัญญัติระเบียบข้าราชการพลเรือน พ.ศ. 2535

ระดับ	อส	ซพ	ปก/ชก	อว	ปง/ชง	รวม	ลจป	พรก
จำนวน	1	13	36	1	6	57	2	11

แผนภูมิโครงสร้างและอัตรากำลัง สำนักงานคณะกรรมการอาหารและยา (ตามกฎหมายกระทรวงฯ พ.ศ. 2563)

กองส่งเสริมงานคุ้มครองผู้บริโภคด้านผลิตภัณฑ์สุขภาพในส่วนภูมิภาคและท้องถิ่น	48
ผู้อำนวยการกอง (อส) (วิชาการอาหารและยา)	ขรก. 44 พรก. 4 ลจป. 0

— นักวิชาการอาหารและยา (ชช) - 1 (ด้านพัฒนาระบบการคุ้มครองผู้บริโภคผลิตภัณฑ์ด้านสาธารณสุข)

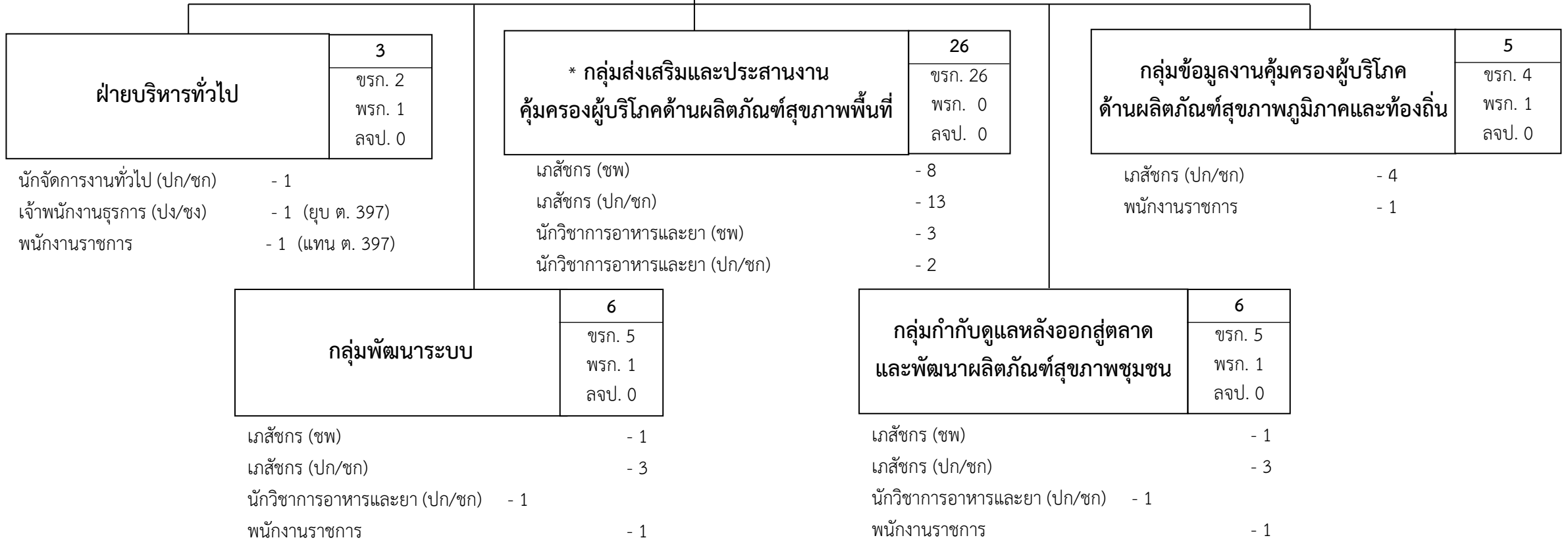

หมายเหตุ * ไม่เป็นไปตามหลักเกณฑ์และเงื่อนไขการกำหนดตำแหน่ง (ว 2/2558)
เนื่องจากเป็นตำแหน่งที่กำหนดเป็นระดับ 8 ตามพระราชบัญญัติระเบียบข้าราชการพลเรือน พ.ศ. 2535

ระดับ	อส	ชช	ชพ	ปก/ชก	ปง/ชง	รวม	พรก
จำนวน	1	1	13	28	1	44	4

แผนภูมิโครงสร้างและอัตรากำลัง สำนักงานคณะกรรมการอาหารและยา (ตามกฎหมายกระทรวงฯ พ.ศ. 2563)

ปีงบประมาณ 2565

ณ วันที่ 1 ตุลาคม 2564

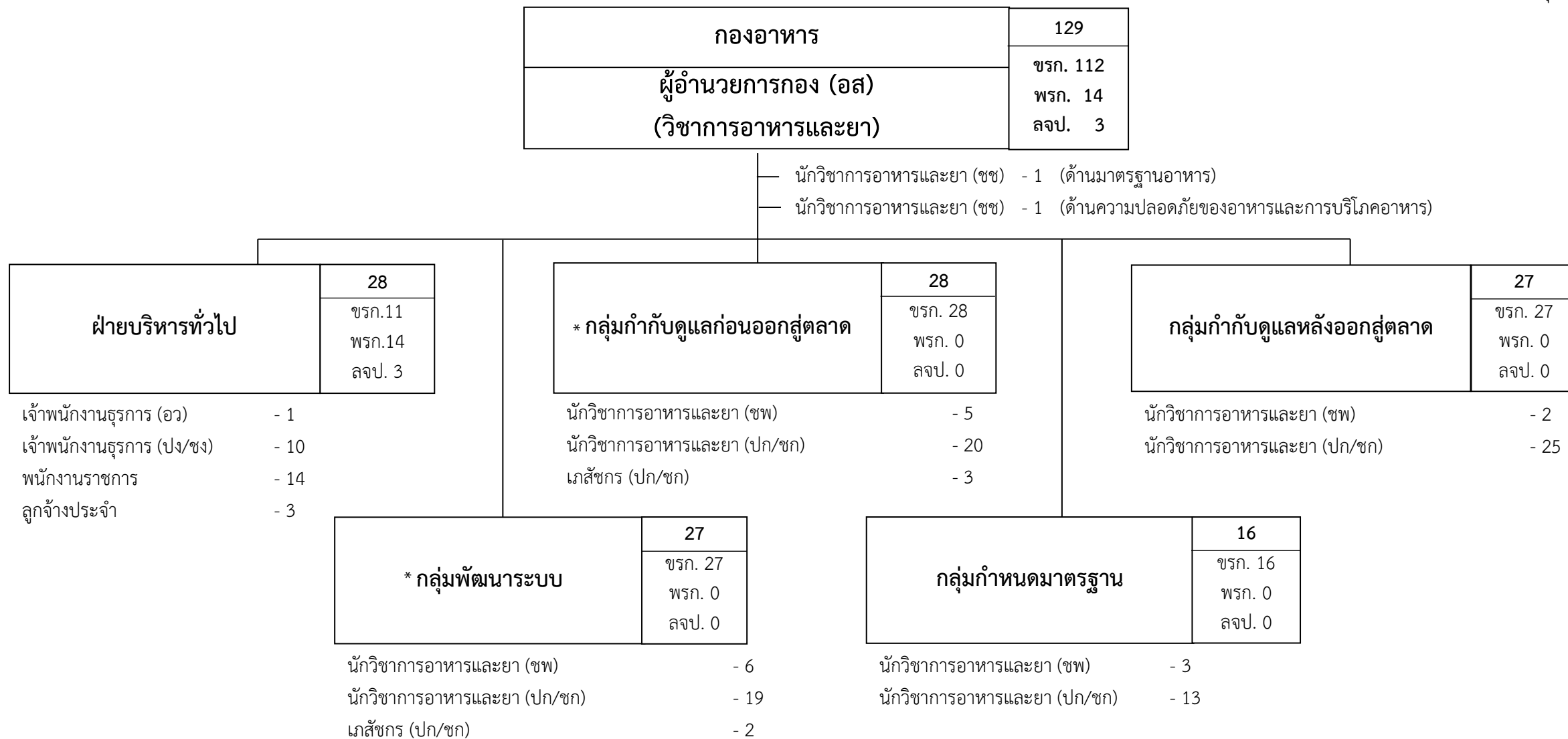

หมายเหตุ * ไม่เป็นไปตามหลักเกณฑ์และเงื่อนไขการกำหนดตำแหน่ง (ว 2/2558)

เนื่องจากเป็นตำแหน่งที่กำหนดเป็นระดับ 8 ตามพระราชบัญญัติระเบียบข้าราชการพลเรือน พ.ศ. 2535

ระดับ	อส	ชช	ชพ	ปก/ชก	อว	ปง/ชง	รวม	ลจป	พรก
จำนวน	1	2	16	82	1	10	112	3	14